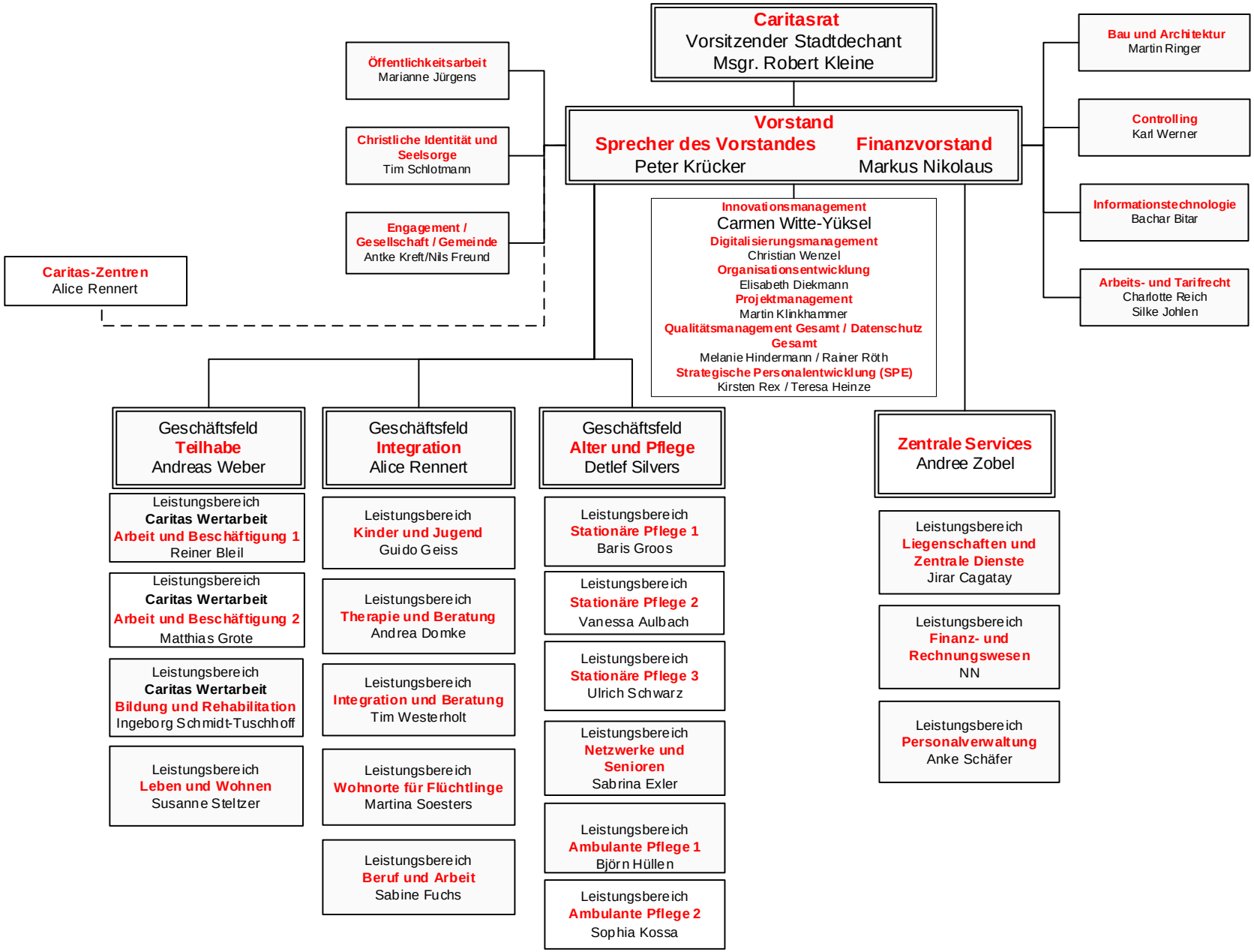
Caritasrat
Vorsitzender Stadtdechant
Msgr. Robert Kleine
Vorstand
Sprecher des Vorstandes
Peter Krücker
Finanzvorstand
Markus Nikolaus
Öffentlichkeitsarbeit
Marianne Jürgens
Christliche Identität und Seelsorge
Tim Schlotmann
Engagement / Gesellschaft / Gemeinde
Antke Kreft/Nils Freund
Caritas-Zentren
Alice Rennert
Innovationsmanagement
Carmen Witte-Yüksel
Digitalisierungsmanagement
Christian Wenzel
Organisationsentwicklung
Elisabeth Diekmann
Projektmanagement
Martin Klinkhammer
Qualitätsmanagement Gesamt / Datenschutz Gesamt
Melanie Hindermann / Rainer Röth
Strategische Personalentwicklung (SPE)
Kirsten Rex / Teresa Heinze
Bau und Architektur
Martin Ringer
Controlling
Karl Werner
Informationstechnologie
Bachar Bitar
Arbeits- und Tarifrecht
Charlotte Reich
Silke Johlen
Geschäftsfeld Teilhabe
Andreas Weber
Leistungsbereich Caritas Wertarbeit Arbeit und Beschäftigung 1
Reiner Bleil
Leistungsbereich Caritas Wertarbeit Arbeit und Beschäftigung 2
Matthias Grote
Leistungsbereich Caritas Wertarbeit Bildung und Rehabilitation
Ingeborg Schmidt-Tuschhoff
Leistungsbereich Leben und Wohnen
Susanne Steltzer
Geschäftsfeld Integration
Alice Rennert
Leistungsbereich Kinder und Jugend
Guido Geiss
Leistungsbereich Therapie und Beratung
Andrea Domke
Leistungsbereich Integration und Beratung
Tim Westerholt
Leistungsbereich Wohnorte für Flüchtlinge
Martina Soesters
Leistungsbereich Beruf und Arbeit
Sabine Fuchs
Geschäftsfeld Alter und Pflege
Detlef Silvers
Leistungsbereich Stationäre Pflege 1
Baris Groos
Leistungsbereich Stationäre Pflege 2
Vanessa Aulbach
Leistungsbereich Stationäre Pflege 3
Ulrich Schwarz
Leistungsbereich Netzwerke und Senioren
Sabrina Exler
Leistungsbereich Ambulante Pflege 1
Björn Hüllen
Leistungsbereich Ambulante Pflege 2
Sophia Kossa
Zentrale Services
Andree Zobel
Leistungsbereich Liegenschaften und Zentrale Dienste
Jirar Cagatay
Leistungsbereich Finanz- und Rechnungswesen
NN
Leistungsbereich Personalverwaltung
Anke Schäfer